

# Hvem holder hund og hvorfor gør de det?

**4 november, 2024**

**Thomas Lund,**  
Sociolog  
Institut for Fødevare- og Ressourceøkonomi



KØBENHAVNS UNIVERSITET



# Baseret på spørgeskemaundersøgelse gennemført i foråret 2021

## Data indsamlet af Danmarks statistik

Repræsentativ stikprøve af danskere,  $n=2347$

Deltagerne blev tilfældigt udtrukket til, at deltage i undersøgelsen

Svarprocent: 47%

De præsenterede resultater er *vægtede*, så resultaterne er repræsentative for danske familier

# Hvor mange holder hund?

Ca. 23% svarede, at de har en hund

Svarende til ca. 20% af de danske familier

De fleste (ca. 80%) har 1 hund

**I alt ca. 800000 familiehunde**

Andelen af familier med hund er meget stabil. I 2000 havde 20% af de danske familier også hund.

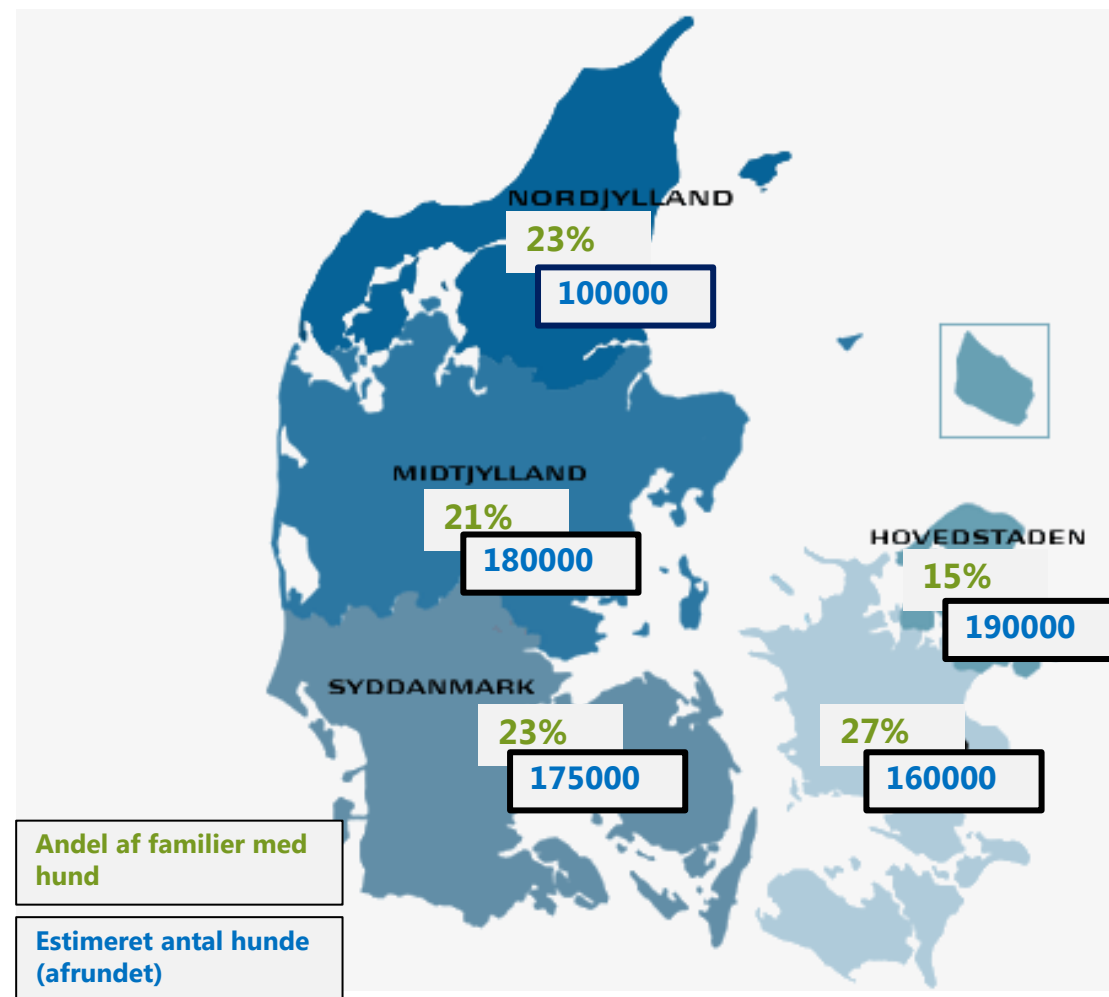

# Hvem holder hund?

- **Der er to centrale faktorer**
- *Livsfase*
- *Livsstilvalg*

# Hvem holder hund?

- Der er to centrale faktorer

- *Livsfase*
  - *Familietype*
  - *Alder*

- *Livsstilvalg*

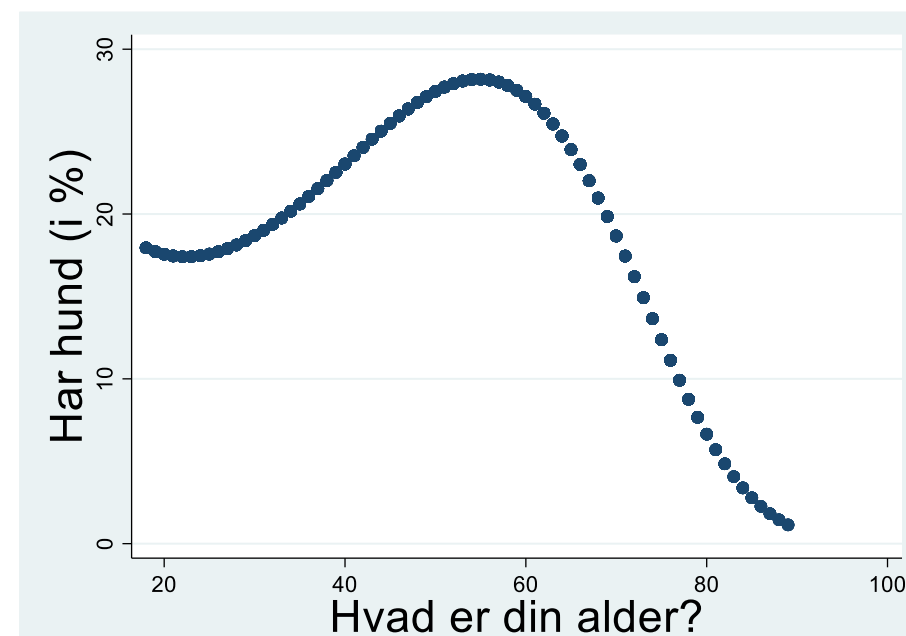
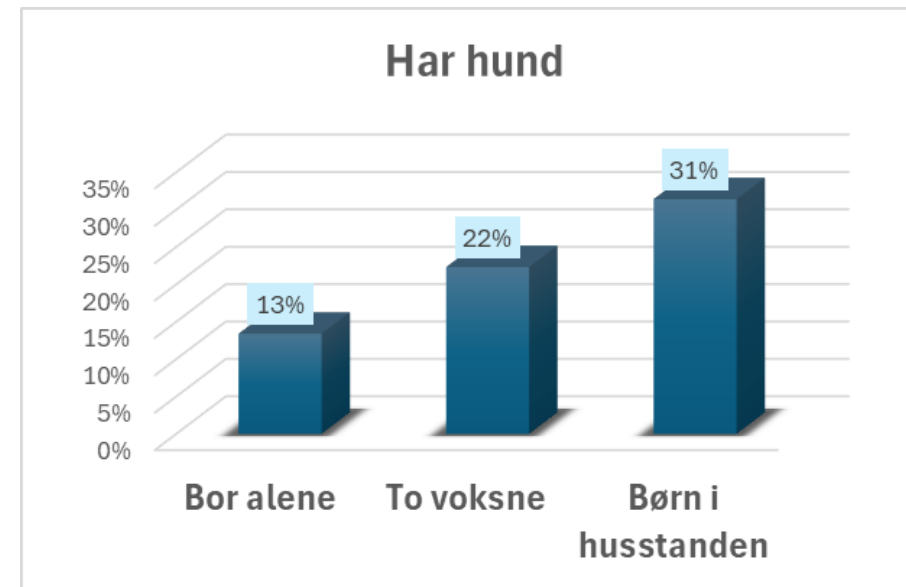

# Hvem holder hund?

- Der er to centrale faktorer
- *Livsfase*

- *Livsstilvalg*
  - *Lejlighed eller hus?*
  - *By eller land?*

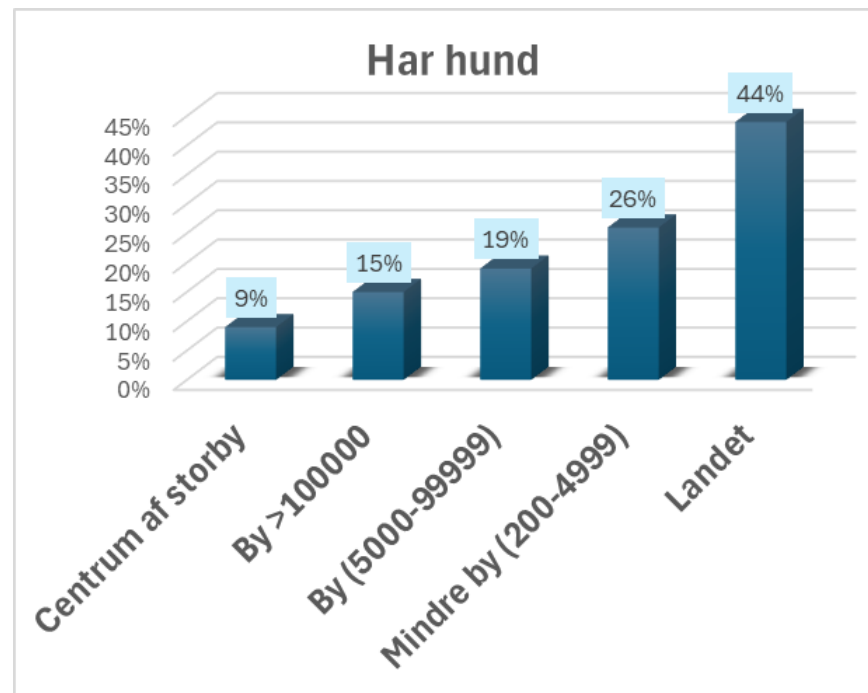
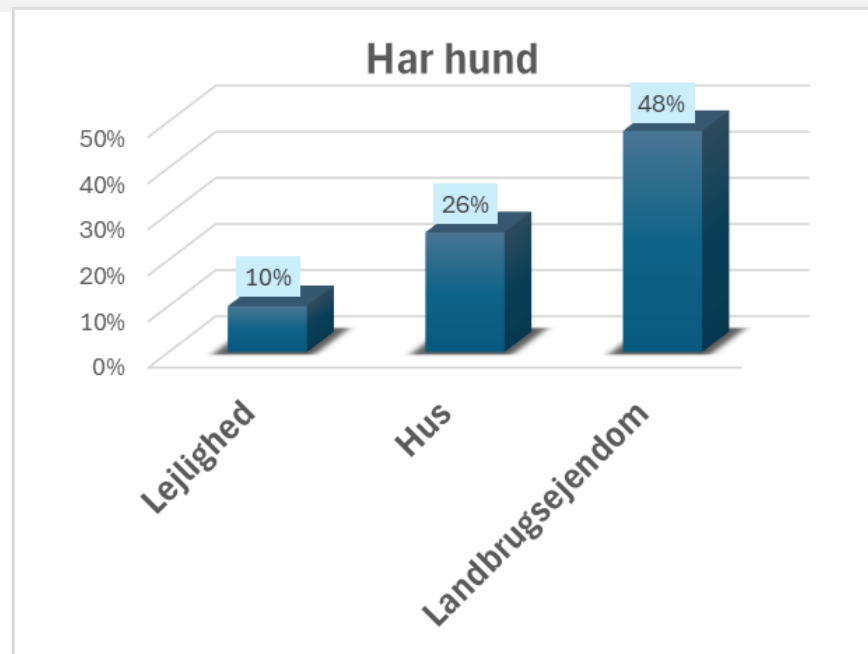

# Betyder socio-økonomisk position ikke noget?

- **Nej, meget lidt**
- Selv om familier med højere indkomst oftere har hund...
- forklares den højere hyppighed af **livsfase forskelle**
- Herunder *familietype*

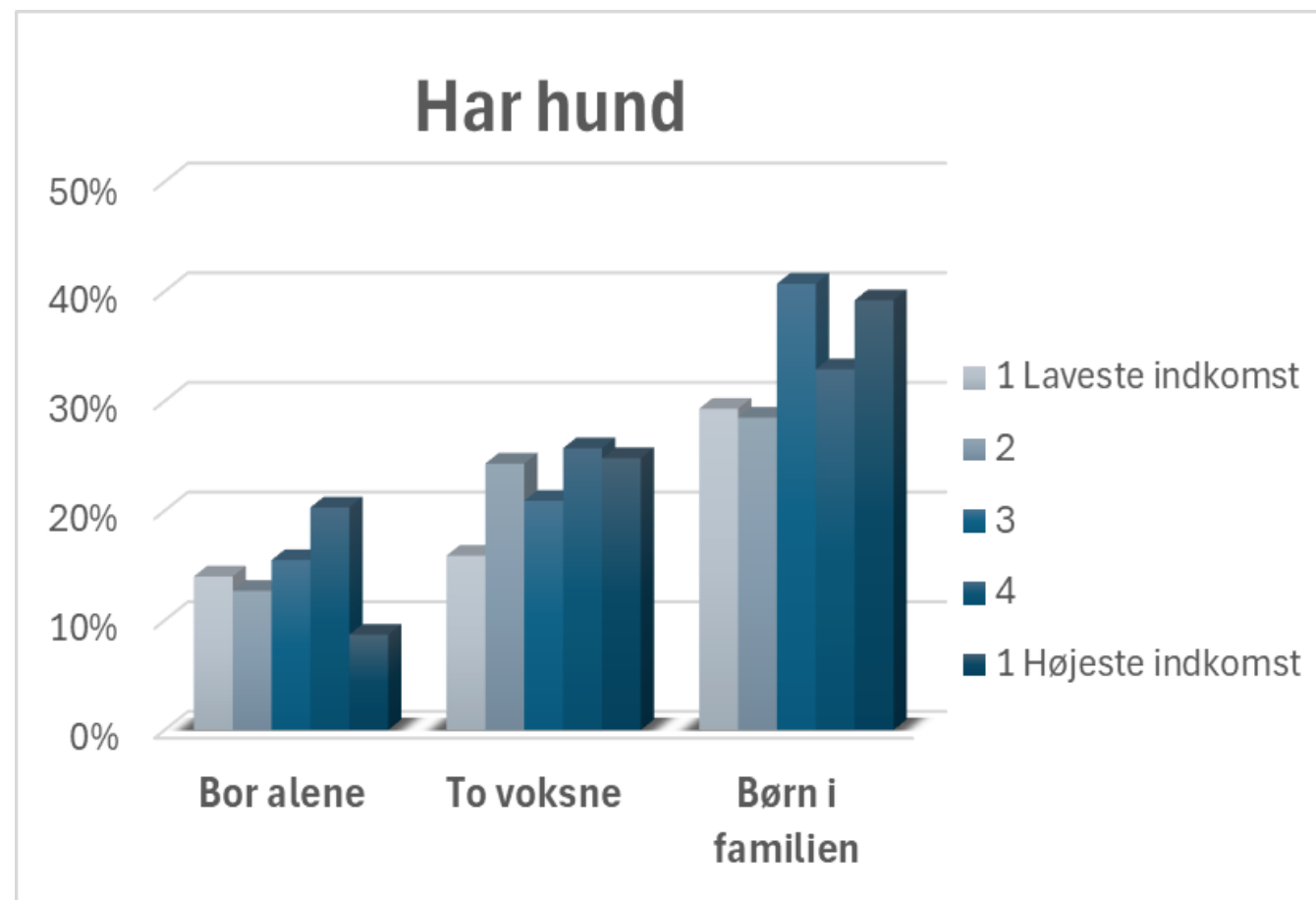

# Hvorfor holder folk hund?

- **Vi undersøgte dette på to måder:**

- Mange årsager kunne angives "*(giv gerne flere svar)*"

- Den vigtigste årsag skulle angives



### Til hvilke formål har du/I anskaffet hunden? (Angiv gerne flere)

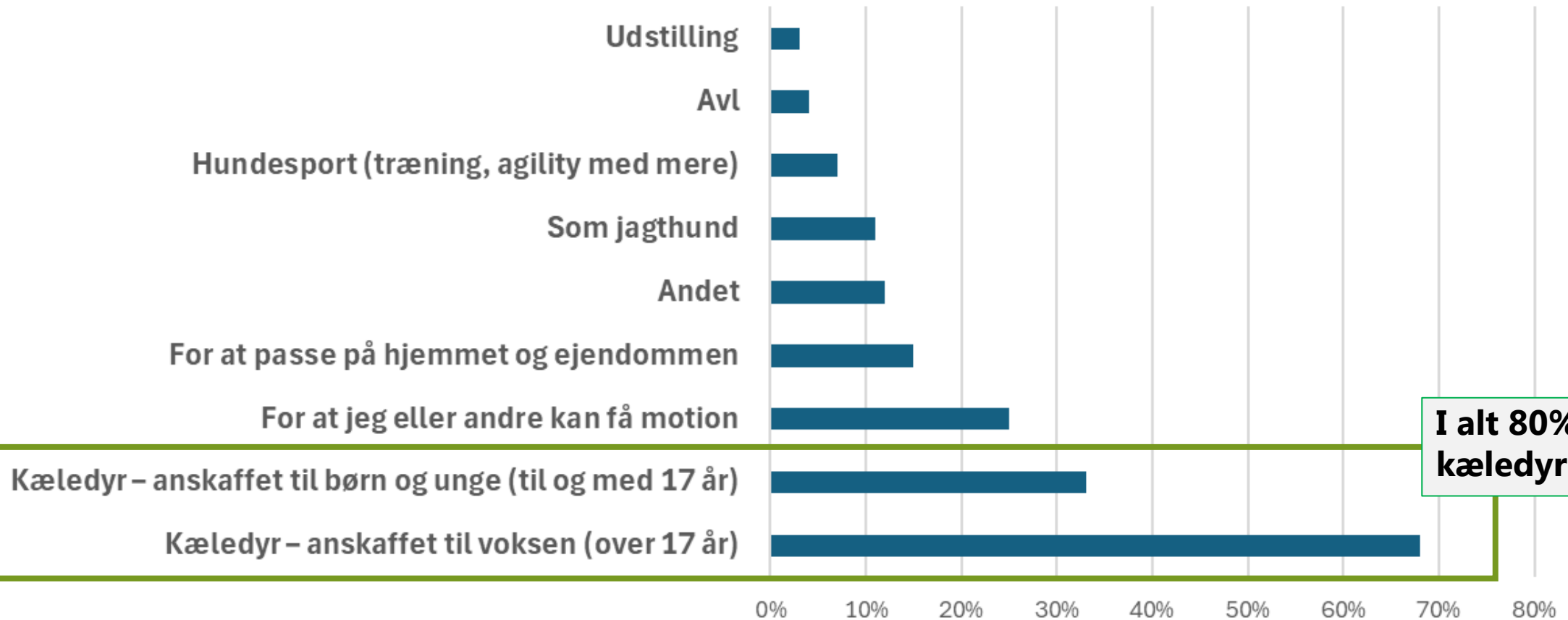

**I alt 80% angiver kæledyr**

# “Kæledyr” mindre hyppigt formål blandt ejere, der bor på landet

Til gengæld er hunden oftere anskaffet til jagt

Formål: jagthund

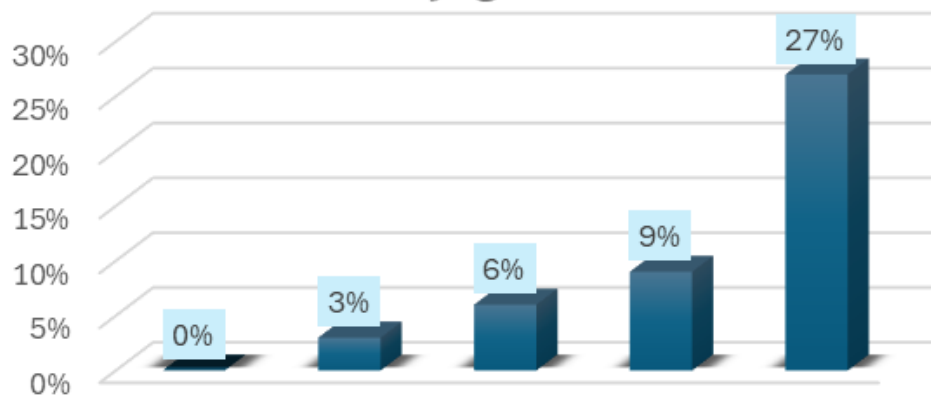

Centrum af storby

By >100000

By (5000-99999)

Mindre by (200-4999)

Landet

# “Kæledyr” mindre hyppigt formål blandt ejere, der bor på landet

Til gengæld er hunden oftere anskaffet til jagt

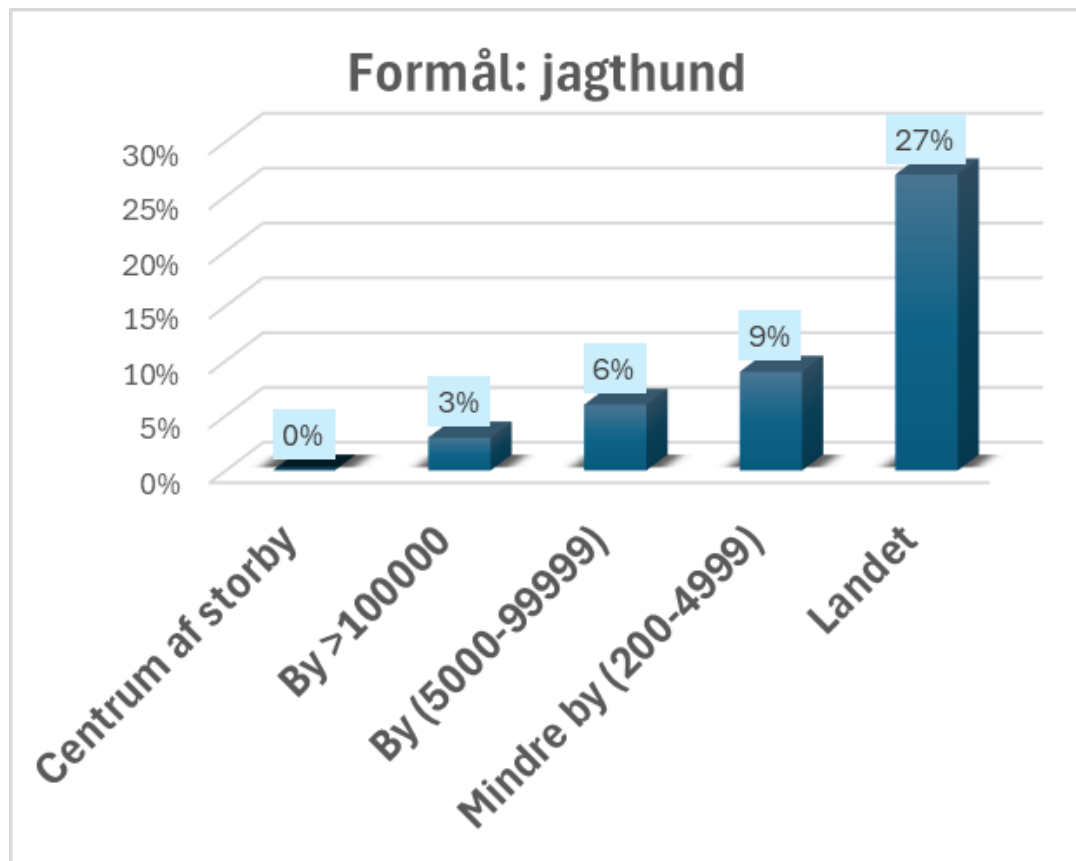

# Anskaffelse af hund for at “få motion” ses oftest i rige områder af Danmark

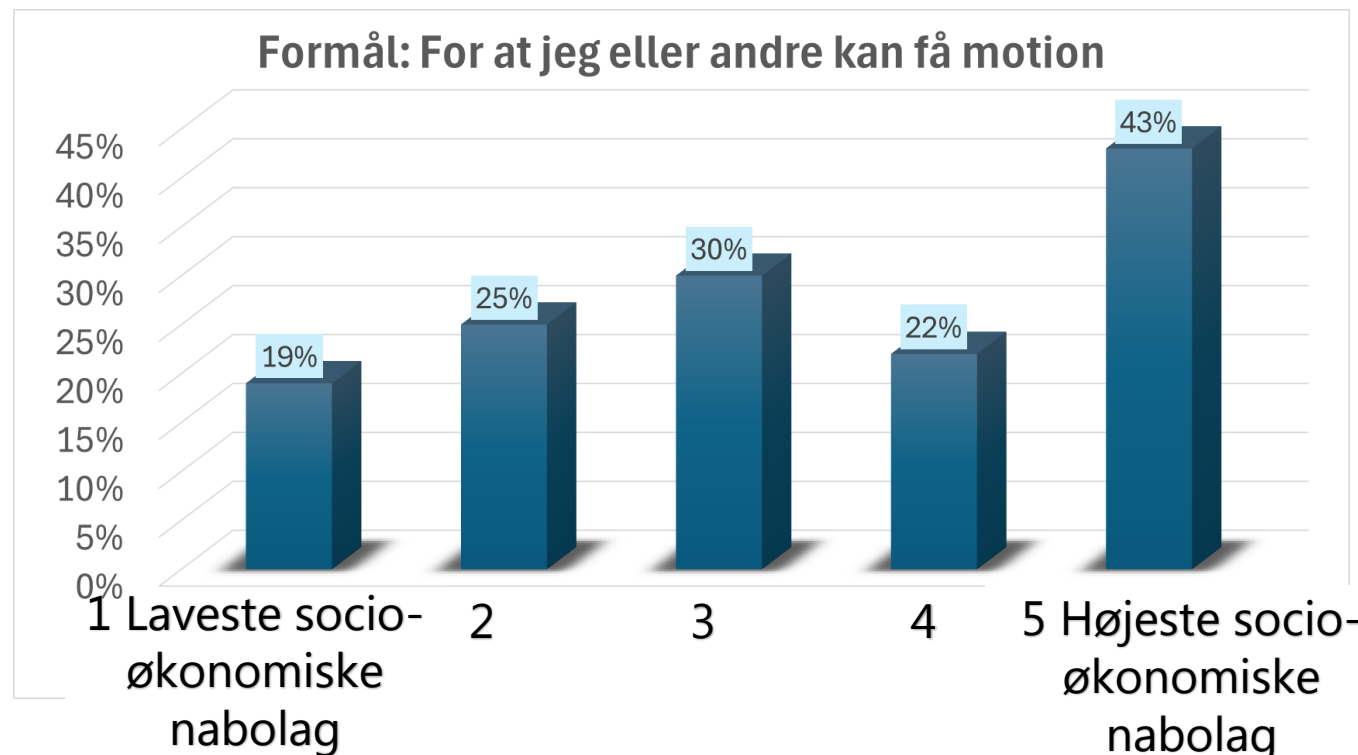

**Mulige årsager:**  
**Egnede områder til at motionere med hunde?**  
**Social markør at motionere? Social smitte?**

# Hvorfor holder folk hund?

- **Vi undersøgte dette på to måder:**
  - Mange årsager kunne angives "*(giv gerne flere svar)*"
  - Den vigtigste årsag skulle angives

---

## Hvilket af følgende udsagn forklarer bedst grunden til, at du/I har kæle-/hobbydyr?

---

%

### Værdi:

Dyret er værdifuldt ejendom

**10%**

### Instrumentelt:

Dyret har en nyttig rolle

**20%**

(6%)

Dyret hjælper mig til at møde andre mennesker

(0%)

Dyret hjælper med at holde mig i gang

(10%)

Jeg bruger dyret til aktivitet/ sport

(5%)

### Social støtte:

Dyret hjælper mig med, at komme igennem hårde perioder

(3%)

Jeg ville være ensom uden

(3%)

### For andre:

Jeg holder dyret af hensyn til andre (fx børn, samlever/ægtefælle)

**8%**

### Samvær:

Jeg kan godt lide at have dyr omkring mig

**52%**

### Andet / intet svar

**4%**

---

# Store uddannelsesforskelle

Højeste uddannelse	<u>Værdi</u>	<u>Instru- mentelt</u>	<u>Social støtte</u>	<u>For andre</u>	<u>Sam- vær</u>	<u>Andet / intet svar</u>
Folkeskole	3%	31%	17%	3%	42%	5%
Gymnasium eller faglært uddannelse	15%	21%	6%	4%	49%	6%
Kort/mellemlang videregående uddannelse	7%	17%	5%	14%	56%	1%
Lang videregående uddannelse	6%	15%	1%	15%	61%	2%
<b>Total</b>	<b>10%</b>	<b>20%</b>	<b>6%</b>	<b>8%</b>	<b>52%</b>	<b>4%</b>

# At have hund for at få *social støtte* findes særligt blandt dem, der er alene

- Og i den gruppe er det især folk, der har folkeskoleuddannelse, som holder hund for at få social støtte

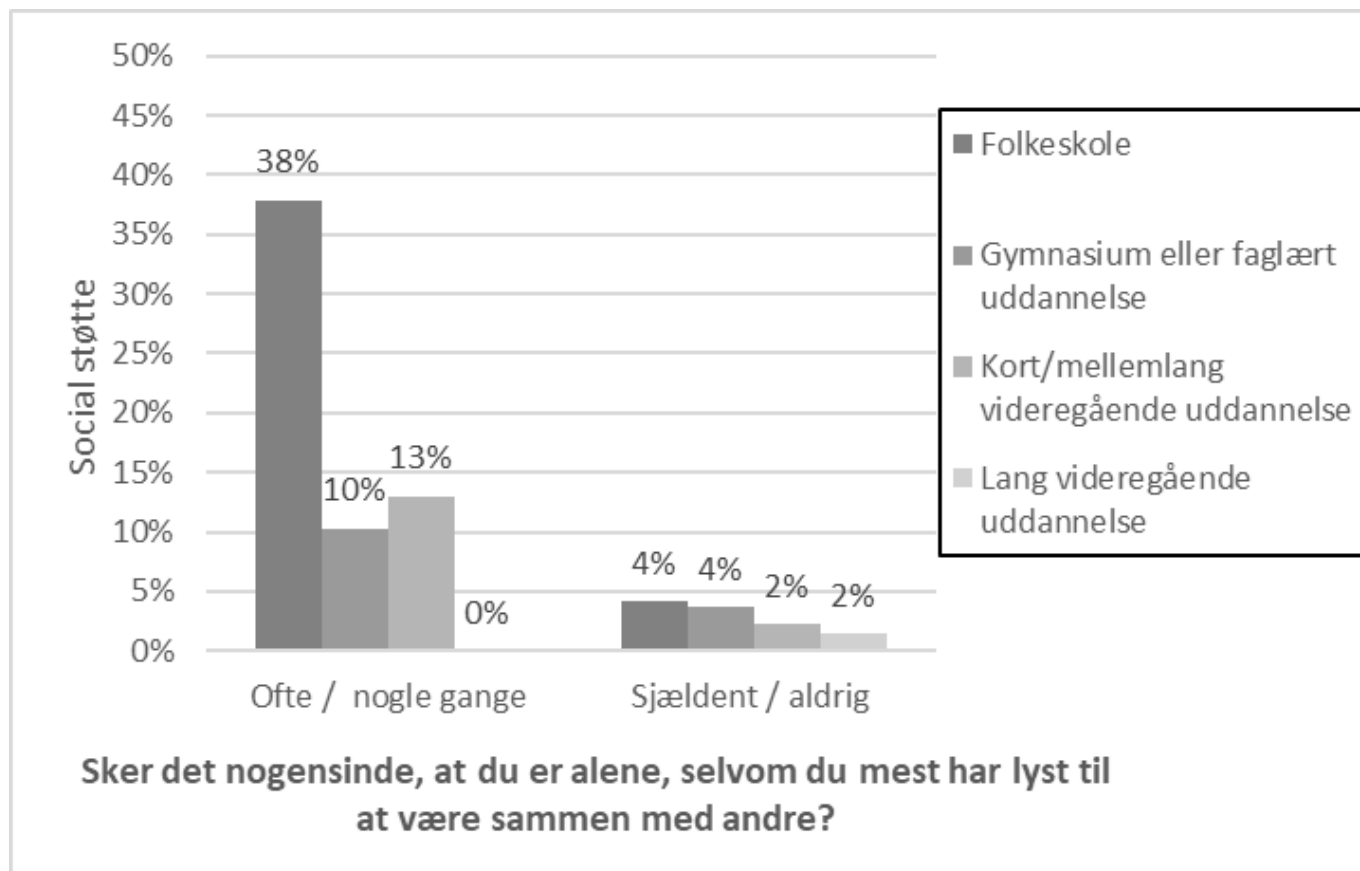

**Denne sammenhæng er dog ikke unik for hundeejere**

**Vi finder samme tendens blandt dem, der har kat**

# Hvis du vil læse mere...

ANTHROZOÖS

<https://doi.org/10.1080/08927936.2024.2384211>



 OPEN ACCESS



## How Is Human Socioeconomic Position Linked With Dog Ownership Practices? A Study From Denmark

Thomas Bøker Lund <sup>a</sup>, Björn Forkman <sup>b</sup>, Iben Meyer <sup>b</sup>, and Peter Sandøe <sup>a,b</sup>

<sup>a</sup>Department of Food and Resource Economics, University of Copenhagen, Frederiksberg C, Denmark;

<sup>b</sup>Department of Veterinary and Animal Sciences, University of Copenhagen, Frederiksberg C, Denmark

### ABSTRACT

Connections between dog ownership and socioeconomic position (SEP) are not well understood. This study examined associations between family and neighborhood levels of SEP and dog ownership, dog acquisition factors (purchase price and breed

### KEYWORDS

Dog-owner relationship; dogs; human-animal interaction; socioeconomic position



# Tak for opmærksomheden.

- **Og til:**
- **De mange danske ejere af familiedyr, der besvarede spørgeskemaet**
- **Skibsreder Per Henriksen, R. og Hustrus Fond**